



بسمه تعالی
وزارت رفاه و تأمین اجتماعی

شماره: ۱۳۰۱/۱۵/۸۶۰۲



تاریخ: ۱۳۸۵/۰۲/۳۱

سازمان بیمه خدمات درمانی
اداره کل بیمه خدمات درمانی
استان تهران

دارای گواهینامه ISO 9001/2000
در بندوبست کیفیت از شرکت DQS

پیوست:

به : مسئول فنی محترم داروخانه
از : اداره کل بیمه خدمات درمانی استان تهران
موضوع : جایگزینی هولوگرام به جای مهر تأیید دارو

سلام علیکم

احتراماً ، ضمن تشکر و قدردانی از ارائه خدمت به بیمه شدگان این سازمان ، به اطلاع میرساند :

- ۱- از تاریخ ۸۵/۳/۱۶ نسخ تأیید شده این اداره کل منحصراً با هولوگرام مطابق نمونه زیرو امضای کارشناس تأیید دارو قابل پرداخت میباشد.
- ۲- تأیید دارو از تاریخ ۸۵/۳/۱۶ علاوه بر اداره کل خدمات درمانی استان تهران ، داروخانه های هلال احمر و سیزده آبان در تعدادی از بیمارستانهای طرف قرارداد و توسط کارشناسان این اداره کل مستقر در بیمارستان نیز انجام میشود .
- ۳- در صورت مراجعه بیماران از بیمارستان طرف قرارداد چنانچه ابهامی در نحوه تأیید دارو یا مراجعه بار اول بیمار به داروخانه باشد لطفاً به اداره کل راهنمایی شود .

یک برگ مشخصات فنی هولوگرام که حاوی نمونه اصلی هولوگرام نیز میباشد به پیوست جهت بهره برداری ارسال میگردد .

دکتر علی شجاعی
مدیر کل
بیمه خدمات درمانی استان تهران



نشانی : تهران، خیابان دکتر فاطمی، روبروی سازمان آب، شماره ۱۶۱ - کد پستی : ۶۴۱۱۳ - ۱۴۱۴۶ یا صندوق پستی : ۶۳۷۹ - ۱۴۱۵۵
پست الکترونیک : info.th@msio.org.ir آدرس سایت : <http://th.msio.org.ir> تلفن : ۰۲۱-۸۸۹۶۶۰۹۱-۴۱ دورنگار : ۰۲۱-۸۸۹۶۲۰۱۴

مشخصات فنی هولوگرام سازمان بیمه خدمات درمانی

الف) مشخصات، جهت بررسی سریع بدون نیاز به ابزار:
با حرکت دادن هولوگرام به چپ و راست، زیر یک چراغ روشن نکات زیر مشاهده می گردد:

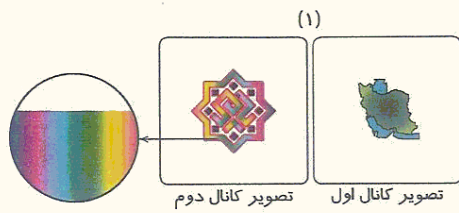

۱- تصویر دوکاناله (مشاهده دو تصویر مختلف از دو زاویه متفاوت)
- تصویر کانال اول: نقشه جمهوری اسلامی ایران با رقص نور مرکزی داخل آن
- تصویر کانال دوم: آرم اصلی سازمان بیمه خدمات درمانی با رقص نور پله ای روی بازوهای آن

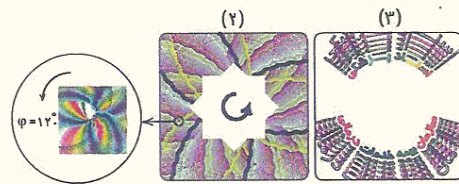

۲- دوران ۱۴۰ درجه سه پره ای پروانه دور تا دور هولوگرام، که دائماً در اطراف کار دیده می شود.

۳- عبارت اسناد پزشکی در بالا و سازمان بیمه خدمات درمانی در پایین لوگوی مرکزی دارای حرکت باز و بسته شدن دایروی می باشد که با حرکت دادن هولوگرام قابل تشخیص است.

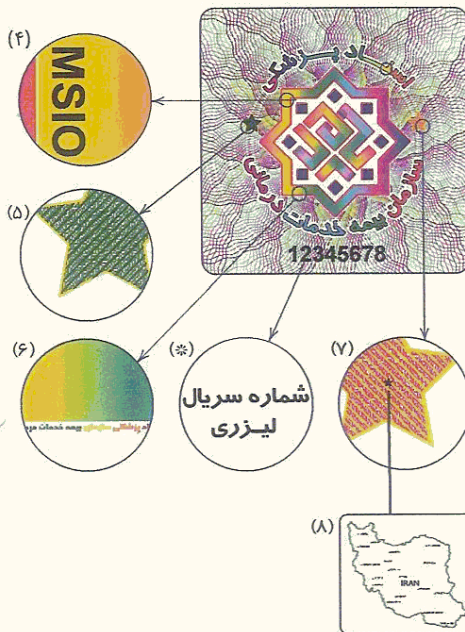

ب) مشخصات، جهت بررسی دقیق توسط ابزار ویژه:

۴- میکرو تکست عبارت « MSIO » در اندازه ۷۰ میکرون به رنگ مشکی روی حاشیه اطراف لوگوی مرکزی سازمان
۵- ستاره سمت چپ لوگوی مرکزی سازمان، حاوی تصویر مخفی لیزری عبارت: « MSIO » می باشد.
۶- میکرو تکست عبارت: « سازمان بیمه خدمات درمانی اسناد پزشکی » کناره خارجی لوگوی مرکزی سازمان در اندازه ۱۵۰ میکرون با قابلیت رقص نور حرکتی روی کلمات آن.
۷- ستاره سمت راست لوگوی مرکزی سازمان، حاوی تصویر مخفی لیزری دیگری از عبارت: « MSIO » می باشد.
۸- ستاره سمت راست لوگوی مرکزی سازمان، حاوی یک نقطه در وسط آن است که تصویر نانوکرافیکی « نقشه کامل جمهوری اسلامی ایران » همراه نام استانیهای کشور در آن گنجانده شده و برای دیدن این تصویر نیاز به بزرگنمایی است برابر می باشد.

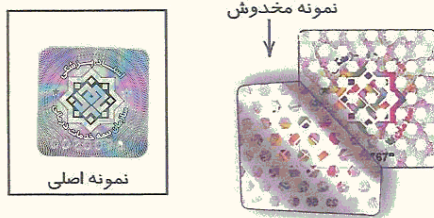

۵) خاطر نشان می شود: به منظور افزایش ضریب امنیت و قابلیت پیگیری، پایین هر هولوگرام یک شماره سریال لیزری درج شده است، و در صورت اقدام به کندن هولوگرام، بعلت خاصیت « Tamper Evident » بودن آن کاملاً منهدم شده و غیر قابل استفاده مجدد می باشد.